Schach.

Zuschriften und Beiträge sind zu richten an Schachmeister Hans Müller, VI. Gumpendorferstraße 95.

Miniaturpartien.

Alapins Eröffnung.

Weiß: N. N.	Schwarz: Canal.		
1. e2—e4	e7—e5	5. d2—d4	Sb8—c6
2. Sg1—e2	d7—d5!	6. d4—d5?	Sc6—b4
3. e4×d5	Dd8×d5	7. Lc1—d2	Lc8—f5
4. Sb1—c3	Dd5—a5	8. Ta1—c1	Lf5×c2!
		9. Tc1×c2	Sb4—d3 Matt

Skandinavisch,
gespielt in einer Simultanvorstellung.

Weiß: Canal	Schwarz: N. N.		
1. e2—e4	d7—d5	5. Sg1—f3	Lc8—g4
2. e4×d5	Dd8×d5	6. Lc1—f4	e7—e6
3. Sb1—c3	Dd5—a5	7. h2—h3	Lg4×f3
4. d2—d4	c7—c6	8. Dd1×f3	Lf8—b4
		9. Lf1—e2	Sb8—d7
		10. a2—a3	0—0—0?

Unnötige Vorsicht! Am besten erscheint 4. . . . . Sf6, 5. Sf3 Lf5 (5. . . . . Lg4, 6. h3! Lh5, 7. g4! Lg6, 8. Se5 c6, 9. h4 Sbd7, 10. Sc4 Dc7, 11. h5 Le4, 12. S×e4 S×e4, 13. Df4 mit besserem Spiel für Weiß), 6. Se5 c6, 7. Ld3 usw.

Mit diesem Zuge hatte Weiß gerechnet, als er 10. a3 spielte. Nun folgt ein prachtvoller Schluß.

11. a3×b4!!	Da5×a1†
12. Ke1—d2	Da1×h1

Im Mehrbesitze zweier Türme, lehnte sich der Führer der schwarzen Steine, triumphierend lächelnd, behaglich zurück und erwartete beim nächsten Zuge die bedingungslose Übergabe seines „total verlorenen" Gegners. Es folgte aber . . .

13. Df3×c6†!!

Die Pointe der witzigen Opferwendung und Schwarz mußte sofort aufgeben, da er nach

13. . . . . b7×c6

14. Le2—a6 von den beiden Läufern mattgesetzt wird.

Französisch
(gespielt ohne Ansicht des Schachbrettes in Tarnopol 1920).

Weiß: Dr. A. Alechin	Schwarz: N. N.		
1. e2—e4	e7—e6	5. Sc3—c4	
2. d2—d4	d7—d5	5.	f7—f5?
3. Sb1—c3	Sg8—f6	6. Sf3—g5	Lf8—e7
4. e4×d5		7. Sg1—f3	c7—c6?

Vermeidet jeden entlastenden Abtausch.

Im besten Kaffeehausstil schaufelt sich Schwarz nun sein eigenes Grab.

8. Sf3—e5!

Der Beginn eines mit morphyscher Wucht durchgeführten Königsangriffes.

8.	0—0

Falls 8. . . . . L×g5, so 9. Dh5† usw.

9. Sg5—f3	b7—b6
10. Lf1—d3	Lc8—b7
11. 0—0	Tf8—e8
12. c2—c4	Sd5—f6
13. Lc1—f4	Sb8—d7
14. Dd1—e2	c6—c5
15. Se5—f7!!	

Mit diesem genialen Springerzug wird der feindliche König ins Freie gelockt.

15.	Kg8×f7
16. De2×e6†!!	

Bravissimo! Wird die Dame genommen, so folgt ein reines Matt durch Sg5†.

16.	Kf7—g6
17. g2—g4! nebst Matt im nächsten Zuge.	

Problem.

J. Groß
(Sahovski, Glasnik).

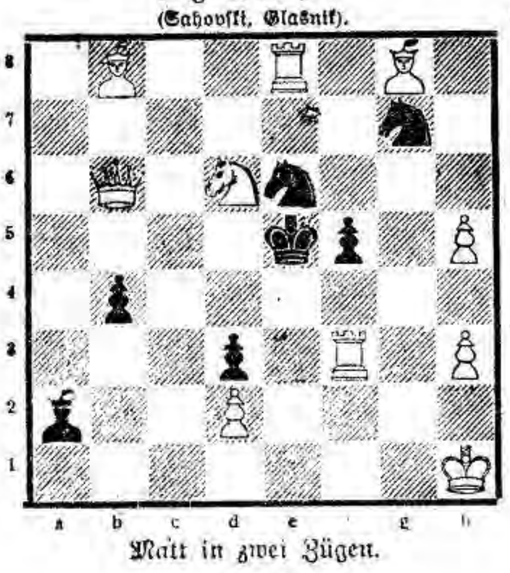

Matt in zwei Zügen.

Lösung des Problems:

1. Ld4—e5.

Reise- und Sommerfrischen-Anzeiger

Werdenfelser Frühlingszauber.

Die Reisezeit mit ihren Freuden hat wieder begonnen. Alles ist hoffnungsfroh wie das junge Jahr selbst. Der Wanderer findet Erholung im Werdenfelser Tal, das der nahenden Sonnenzeit entgegenträumt. In der Stille lauscht er unter Tannen, deren Wurzeln das kristallklare Wasser der Quellen benetzt, dem dumpfen Dröhnen einer fernen Lawine, mit welcher hoch droben in den Firnen des Wettersteins ein Felsenhaupt den Winter abgeschüttelt.

Reiche Alpenflora hat die Berge geschmückt. Frühling läßt sein blaues Band wieder flattern durch die Lüfte; süße, wohlbekannte Düfte streifen ahnungsvoll das Land!

Wer all den materiellen Staub der Städte abschütteln will und wem das Herz höher schlägt beim Anblick der herrlichen Berge, der komme in des bayrischen Hochlandes schönstes Tal, ins Werdenfelser Land.

Noch ragen hoch oben in den Bergen die Wetterfannen in schillernden Schneefeldern, aber das Tal schmückt schon das lichte Grün der Matten und Laubwälder. Am blauen Himmel heben sich scharf ab die Riesen des Karwendel- und Soierngebirges, im Sonnenlicht schimmern die Felswände des Wettersteins und der Höllentalgruppe von der Alp- bis zur Zugspitze. Zu deren Füßen liegen malerisch die beiden Schwesternorte Garmisch und Partenkirchen mit ihren schmucken Landhäusern und hübschen Kirchen.

Eine außerordentliche Frequenz haben die beiden Bergbahnen auf das Kreuzeck und auf die Zugspitze zu verzeichnen. Die Vorzüge der Höhenluft und ihre Anwendung bei vielen Erkrankungen ist bekannt. Die ultravioletten Strahlen der Höhensonne besitzen große Heilkraft.

Erholungsheim St. Gallen
(Obersteiermark)
Bahnstation Weißenbach-St. Gallen im Gesäuse. Klimatischer Kurort und Wasserheilanstalt. Eröffnung am 1. Mai. Elektrische Licht- und Kohlensäurebäder, so auch Kalt- und Warmwasserkuren dortselbst vorhanden. Verpflegspreise für Mitglieder der christlichen Eisenbahnergewerkschaft S 3.80 (Juli und August S 4.20). Für Mitglieder anderer christlicher oder deutscher Gewerkschaften S 4.50 (Juli und August S 4.80). Für sonstige Heimbesucher S 5.—, bezw. S 5.20. Quartier je nach Lage der Zimmer S —.00 bis S 1.— pro Tag und Bett. Anmeldungen sind zu richten an die Heimverwaltung, Sitz in der Kanzlei der Ortsgruppe Wien-Nordbahnhof der Gewerkschaft christlicher Eisenbahner, Wien, 2. Bez., Nordbahnstraße 50, Parterre, Zimmer Nr. 11. Telephon Nr. 42090, Klappe 125.
Besonders empfehlenswert wäre der herrliche Blütemonat Mai!

Galtür Tirol. Höhenluftkurort, 1600 m über dem Meere. Alpenhotel „Fluchthorn". Zentralheizung. Bad. Fernsprecher. Autounternehmung. Pension Schilling 9.— bis 11.—, Vorsaison 20% Ermäßigung.

Gasteinerklamm für Auto und Wagenverkehr vollkommen frei — Straßenverhältnisse gut. Für die Kurkommission Badgastein der Kurdirektor: F. Polt e. h.

Gesucht wird zur Errichtung eines Ferienheimes für Hochschüler (ca. 20 bis 30 Personen) passendes Objekt in schöner Gegend. Unt. „Studentenfürsorge" an die „Reichspost", Wien, VIII. Strozzigasse 8.

Bad Nofels
Feldkirch, Vorarlberg.
Schöner Landaufenthalt und Erholungsheim. Ruhige Lage, nervenstärkende Waldquelle, Heilquelle gegen Rheumatismus, Gicht und Ischias. Saison vom 1. Mai bis Oktober. Alles Nähere ist aus den Prospekten zu ersehen, die auf Verlangen zugesandt werden durch den Besitzer Joh. Biedermann.

Frühlings- und Sommeraufenthalt im **Ennstale (Oeblarn)** Hotel „Bahnhof". //—// Prospekte auf Verlangen.

Pensionen

„Josefinum" Heim für kurbedürftige Kinder. Barmherzige Schwestern, Bad Hall, Oberösterreich. Kurbeginn 1. Mai 1927. Aufnahme finden Kinder im Alter von 3 bis 14 Jahren kath. Religion, welche nach Verordnung des Arztes die Jodkur in Bad Hall gebrauchen sollen. Aufnahmsbedingungen, Prospekte und weitere Auskünfte erteilt mündlich und schriftlich die Leitung des „Josefinums", Bad Hall, Oberösterreich, Linzerstraße 14. JS 6

Tirol Sellrain bei Innsbruck, herrlicher Frühjahrs- und Sommeraufenthalt im bestbekannten Gasthof Ludwig Schirmer. Zimmer mit und ohne Balkon von S 1.— bis S 2.50, Pension S 6.—. April 20%, Mai 10%, Juni 5% Nachlaß. JS 36

Kirchbach im Gailtale Sonnige, staubfreie Lage, schattige Spaziergänge. Tagespartien in die Karnischen Alpen ins Glocknergebiet. Bäder, Telephon, Auto im Hause, eigene Meierei, Fischereigelegenheit. Beste Küche und Keller bei mäßigen Preisen. Anzufragen im Gasthof „Zur Post". JS 2

Am Fuße der **„Hohen Salve"** Nordtirol. Gasthof „Zum Feldwebel". Pensionspreis samt Zimmer S 6.50. Gute Wiener Küche, vorzügliche Weine. Herrliche Spaziergänge, ruhige Lage. Andrä Pötter, Besitzer. W 6813

Mattsee, Salzburg Pension Seefried Telephon 12. Neu erbaut, Zentralheizung, Bad, Pensionspreis 8 bis 9 Schilling. Vor- und Nachsaison ermäßigte Preise. Prospekt gratis. JS 24

Moorbad Mattsee. Prospekte kostenlos. JS 41

Wörschach Schwefelbad, heilt all. Leiden. Anfragen Pension Villa Klammer. JS 40

Bad Mühllacken Oberösterreich im herrlichen Nadelwald. Eisenquelle, Trink- und Badekur gegen Gicht, Ischias, Magen- und Rachenkrankheiten, eigener Kurarzt. Pension Vor- und Nachsaison S 5.50, Saison S 7.—. Auskünfte erteilt Ferd. Bräuer, Restaurateur. S 4727

Sommerfrische in Flaurling, ruhige Gegend, Nähe des Waldes. Volle Pension S 6.50. Pension St. Antonius, Flaurling, Tirol. JS 59

Dannersbachwald Obersteiermark, Höhenluftkurort, Fremdenpension zu jeder Jahreszeit. Bis Ende April herrliche Firnschneeeisbahn. Gasthof Steger.

Italien Sommeraufenthalt, eine Stunde von Venedig, eine Stunde vom Hochgebirge (Monte Cavallo), genußtägige Pension Lire 19.—. Nähere Auskunft 19. Bez., Tallesbrunngasse 6, Tür 5. Telephonisch: 12-3-47 oder 32-0-82. W 6832

Zu vermieten

Sommerwohnung auf waldiger Anhöhe nächst Scheibbs ab Mai bis September mit Verpflegung preiswert an nur christliches Ehepaar, eventuell mit einem Kind, zu vermieten. Näheres bei Pelzer, 2. Bez., Untere Donaustraße 43, täglich mit Ausnahme des Sonntags von 5 bis 6 Uhr abends. J 2015

Sommerwohnung zu vermieten in waldreicher Gegend, bestehend aus Küche, Zimmer, Kabinett, Vorhaus, Garten anschließend, Badegelegenheit. Unter „JS 60" an die „Reichspost", 8. Bezirk, Strozzigasse 8. JS 60

Gasthaus Alois Gerngroß in dem schön hochgelegenen staub- und judenfreien **St. Magdalena** Post Buch bei Hartberg, bietet billigste Erholung für den Mittelstand.

Höhenluftkurort „Steinberg" (Post Achenkirch am Achensee, Tirol) Höhenlage 1018 m. Gasthof Sofie Lentsch, vorzügliches Höhenklima, gute Speisen und Getränke, Badegelegenheit bei dem Hause. Ausgangspunkt für Hochturen, schönster Spaziergänge in den Wäldern. Pensionspreis für Zimmer, Frühstück, Mittag, Jause und Nachtmahl 7 Schilling pro Person und Tag.

Pension St. Georg in Aigen bei Salzburg Schönes, gemütliches Heim, in herrlicher Lage, vorzügliche Küche, Bad u. Telephon im Hause, Post-, Telegraph- u. Eisenbahnstation. Mäßige Preise. Besitzerin: Auguste Kummer.

Strobl, Wolfgangsee Große Villa, komplett eingerichtet, Badezimmer, Garage usw. zu vermieten. Karl Emil Fürstenberg, Strobl, Salzburg. JS 54

Hubers Jausenstation und Pension, herrl. Sommeraufenthalt. Pension S 7.50, gute Verpflegung, 3 Minuten zur Haltestelle Zinkenbach, 3 Minuten zum See mit Freibad (Strandbad), gegenüber St. Wolfgang am Abersee, herrliche Ausflugsgelegenheit im nahen Nadelwald. JS 57

Prachtvolle Sommerwohnung im Waldviertel, 2 Zimmer, eventuell auch geteilt, mit Küche, auch wochenweise, mit Pension, herrlicher Nadelwald. Badegelegenheit. Autostation Zwettl—Horn. Zuschriften an Lehrer Rauscher, Villa „Landfrieden", Franzen, N.-Oe. JS 29

Villa in Mauerbach Nr. 68 mit ein Joch großem Obstgarten und Ziergarten, sind vier Zimmer mit Küche auch teilweise mit oder ohne Verpflegung zu vermieten. Garage, Kegelbahn. JS 48

Sommerfrische „Alpe" am Wörthersee, Post Viktring, ruhige, staubfreie Lage, herrlicher Fernblick, Zimmer Mai—Juni S 2.—, Juli—August S 2.50 bis S 3.—. JS 42

Schöne **Sommerwohnung** bestehend aus Zimmer und Küche, in herrlicher Waldgegend, sofort zu beziehen. Auskunft bei Johann Fischer, Woltersdorf 238 an der Ostbahn, Niederösterreich. JS 55

Sommerwohnung mit Tramway erreichbar, Zimmer, Küche, Gartenbenützung, von Mai bis September gesucht. Preisangabe an Wolfring, 4. Bezirk, Schleifmühlgasse 13, Tür 18. JS 58

Auf Besitz in Graz Höhenlage, kleines Zimmer für ein oder zwei Personen mit Verpflegung ohne Bettwäsche für Mai und Juni zu vermieten. Graz III. Weg zum Rainerkogl 32. S 4720

Herrliche Seevilla Klopeiner See (Kärnten), mit Park, Tennis, Bad, Boot, komplett möbliert, vermietbar. Auskunft bei Dr. Stanek, Mariazell. Rp 120

Sommerwohnungen zu vermieten bei Marie Adlberger, Gasthofbesitzerin in Salaberg, Post Haag a. d. Westbahn, N.-Oe. JS 9

Zu mieten gesucht

Juli bis September sucht Ehepaar mit kleinem Kinde großes Zimmer mit Kabinett oder Veranda. Unter „Dr. Sch. S 4725" an die „Reichspost", 1. Bezirk, Schulerstraße 11. S 4725

Sommerwohnung gesucht für Juli von kinderlosem Ehepaar mit Hausgehilfin bei Hundefreunden in schöner Gegend mit Badegelegenheit. Unter „Urlaub S 4737" an die „Reichspost", 1. Bezirk, Schulerstraße 11. S 4737

Sommerwohnungen Schöne sonnige Sommerwohnungen samt Verpflegung sind billigst zu vergeben in herrlicher ruhiger Gegend. Badegelegenheit, schöne Spaziergänge, unweit einer Schnellzugsstation usw. Anfragen unter „Gemütlicher Sommeraufenthalt JS 27" an die „Reichspost", 8. Bezirk, Strozzigasse 8. JS 27

In steirischer Gebirgsgegend sind Sommerwohnungen mit Verpflegung zu vergeben. Pension täglich nur 5 Schilling. Anfragen unter: „JS 51" an die „Reichspost", Wien, 8. Bez., Strozzigasse 8. JS 51

Sommerfrische **Afritz am See** Schöne Lage, nette Zimmer, Vorsaison per Tag S 6.50, Hochsaison S 7.— bis 7.50. Aufstieg zum Mirnock 2100 Meter, zum Wöllanernock 2300 Meter. Beste Badegelegenheit. Anfragen an das Pfarramt Afritz in Kärnten.

Thermalbad Hofgastein Oesterreich. Tauernbahn 870 m Seehöhe
44·6° Naturwärme.
Wirkt gegen Adernverkalkung, Alterserscheinungen alle Nervenleiden, Gicht, Rheuma, Ischias
Gesamttageskosten v. S 12.— an.
Verlangen Sie Auskunft von Ihrem Verkehrsbüro oder Prospekt „L 27" von der
KURKOMMISSION HOFGASTEIN.

Franzensbad Das erste Moorbad der Welt / Hervorragendes Frauen- und Herzheilbad
Größte Heilerfolge bei Herz- und Frauenleiden, Kinderlosigkeit, Gicht, Rheumatismus und chron. Stuhlverstopfung / Aerztliche Broschüre sowie Auskunft über Kuraufenthalt durch die Kurverwaltung
Bäder-Eröffnung am 18. April / Zimmer mit Verpflegung von tsch. K. 42.— aufwärts

Aspang / Hotel „Post" Fein bürgerliches Haus mit fließendem Kalt- und Warmwasser. Pension inkl. Zimmer von S 7.— auswärts. Dauertelephon 19.

In waldreicher Gegend auf Schloß in Oberösterr. vom 15. Mai bis 15. Juli zweibettige Zimmer zu vermieten. Pensionspreis pro Person v. 10 S aufw. Fischereigelegenheit. Unter „Schloß in O.-Oe." an die „Reichspost", VIII., Strozzigasse 8.

Herrlicher Landaufenthalt! Viel Wald, 8 bis 10 Zimmer, Pension 5 Schilling. Gasthof „Zur Waldschant", Puchberg bei Wels, Oberösterreich. Verlangen Sie Prospekt!

Aggsbach M. schöne Sommerfrische, Waldnähe, auf kurze und längere Zeit vergibt schöne, lichte Fremdenzimmer. Josef Blen, Gasthof „Goldener Hirsch". Vergibt nur an Katholiken, Volksbundmitglieder bevorzugt. Auch eine Wohnung: 2 Zimmer, Küche (6 Betten) ab 15. Mai bis Herbst zu vergeben. Bürgerlicher Preis.

Beliebte Sommerfrische. Schönster Frühlingsaufenthalt. **Pension Ortner** Mauthen, Oberkärnten. Preis für Zimmer und 4 Mahlzeiten: Saison S 7.20, Juni S 6.—, Mai S 5.—.

Mattsee bei Salzburg. Steiners Gasthof „Zum See", gut eingerichtete Fremdenzimmer mit Balkon, Seeaussicht, gut bürgerliche Küche, Terrasse am See, Wannenbäder, Autogarage, Telephon 10.

Pension Cäcilia, Golling (Salzburg), 35 Betten, großer, schattiger Garten, Hochgebirgsaussicht. Pension: Vorsaison 7 bis 8 S, Hochsaison 8 bis 9 S, fachmännisch geleitet. Bitte Bild und Prospekt zu verlangen.

Frauenpension in Alm, bei Saalfelden, Pinzgau, Land Salzburg erfreut sich einer sehr schönen Lage, wird von Schulschwestern geleitet, und ist von der Station Saalfelden 1½ Stunden entfernt, daher auch eigene Fahrgelegenheit. Der Pensionspreis beträgt bei guter Verpflegung pro Tag 6 Schilling. Ab 1. Mai nimmt die Pension Fremde auf.

Verlangen Sie Prospekte von der Pension **Paß Lueg** Luftkurort Golling bei Salzburg, kostenlos.

Auskunftei über niederösterreichische Fremdenorte. Die niederösterreichische Landesregierung eröffnet am 2. Mai d. J. im Landhause in Wien, 1. Bezirk, Herengasse 13, eine Auskunftei, in der sich die Wiener und auswärtigen Interessenten über Sommerfrischen in Niederösterreich unterrichten können. Außerdem werden auch Auskünfte über Reisen, Touristik und Sport in Niederösterreich an Hand des umfangreichen Erhebungsmaterials gegeben werden. Hiezu ist jedoch ein möglichst reichhaltiges Material von Werbeschriften nötig, und zwar Prospekte ganzer Gebiete, Prospekte einzelner Gemeinden, Kurkommissionen, Bäderverwaltungen, Hotels, Pensionen und Gasthöfe sowie sonstiger Fremdenverkehrsunternehmungen. Prospekte von ganzen Gebieten oder von Orten sollen womöglich in einer Anzahl von 300 bis 400 Stück, Prospekte von Hotels und dergleichen in einer Anzahl von 20 bis 30 Stück vorhanden sein. Es werden daher alle Fremdenorte und Fremdenverkehrsunternehmungen ersucht, solche Prospekte an die niederösterreichische Landesregierung, Abteilung für Fremdenverkehr umgehend einzusenden. Auch in Hinkunft sollen Mitteilungen über örtliche Veranstaltungen, neue Autolinien, Sportfeste, Hütteneröffnungen, Wegebauten, Abschaffung der Fremdenzimmerabgaben, Bau von Bädern, Eröffnung von neuen Hotels, Gasthöfen, Pensionen usw. dieser Stelle sogleich angezeigt werden. Da die Auskünfte sich nur auf Niederösterreich beziehen, ist es zwecklos, wenn von Orten außerhalb Niederösterreichs Prospekte eingesendet werden.