ehrlich.tirol -

einfach online regionales Qualitätsfleisch einkaufen

Die Plattform ehrlich.tirol bietet bestes heimisches Qualitätsfleisch, das mit wenigen Klicks direkt nach Hause bestellt werden kann.

Das Angebot reicht vom Qualitätsrindfleisch von der Kalbin oder vom Ochs über bestes Tiroler Kalbfleisch mit dem AMA-Gütesiegel hin zum saisonalen Tiroler Lammfleisch. Das Fleisch ist in Mischpaketen und als einzelne Produkte erhältlich.

PRODUKTVIELFALT. Mischpakete haben mehrere Vorteile. Sie erlauben eine möglichst vollständige und nachhaltige Verwertung des Tieres. Außerdem bietet es eine Vielfalt an Produkten wie Schnitzel, Bratenfleisch, Gulasch oder Faschiertem. Auf ehrlich.tirol sind Mischpakete in verschiedenen Größen verfügbar: bei Rind und Kalb werden 5 kg und 10 kg Pakete angeboten. Beim Lamm sind 7 kg Mischpakete im Angebot. Extras wie Huftsteak, Tafelspitz oder Filet können zu den jeweiligen Paketen dazu bestellt werden. Je nach Verfügbarkeit besteht die Möglichkeit, Produkte des Mischpaketes einzeln zu ordern. Die Pakete bzw. Produkte können zu den voraussichtlichen Versandterminen bestellt werden. Eine Übersicht ist auf shop.ehrlich.tirol zu finden.

NACHVOLLZIEHBARE HERKUNFT UND BESTE FLEISCHQUALITÄT. Die Bäuerinnen und Bauern von ehrlich.tirol stehen mit ganzem Herzen hinter ihren Lebensmitteln. Der Herkunftsbetrieb der Tiere ist am Etikett aufgedruckt. Die Tiere werden in Tirol geboren, aufgezogen und geschlachtet. Damit werden Transportwege reduziert. Die ehrlich.tirol Qualität beim Rind- und Kalbfleisch ist mit dem AMA-Gütesiegel ausgezeichnet. Das küchenfertige Mischpaket mit geschmackvollem und aromatischem Rindfleisch, schmackhaftem Kalbfleisch und würzigem Lammfleisch wird mittels Isolierbox zugestellt. Die Produkte sind portioniert, vakuumiert abgepackt und lassen sich einfach lagern bzw. aufteilen. ANZEIGE

AUF ein WORT

„Am internationalen Tag gegen Lebensmittelverschwendung möchte die RUNDSCHAU wissen, wie sie es mit den Lebensmitteln halten.“

Martin Köll, Karrösten

Ich achte darauf, dass keine Lebensmittel verschwendet werden. Manche Menschen haben nichts zum Essen und daher ist es schon von einem moralischen Standpunkt her wichtig, dass nichts verschwendet wird.

Elia Ladner, Leins

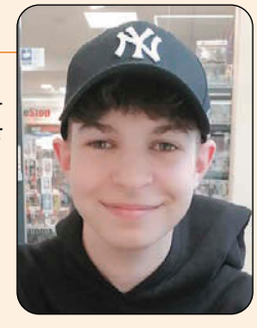

In unserer Familie wird sehr darauf geachtet, keine Lebensmittel zu verschwenden. Wir schauen darauf, die Reste zu verwerten.

Christian Mark, Pfunds

Wir leben alle schon im Überfluss, daher muss es wirklich nicht sein, dass Lebensmittel verschwendet werden.

Elmar Juen, Zams

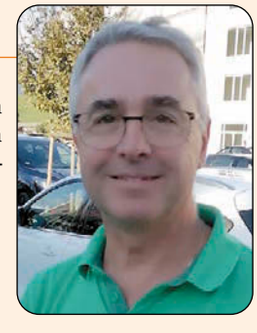

Wenn es nicht anders geht, muss man auch was wegwerfen. Man sollte aber schon beim Einkaufen darauf achten, dass man die richtigen Mengen erwirbt.

Daniel Praxmarer, Karrösten

Wir haben Tiere daheim und wenn Reste übrig bleiben, dann geben wir es ihnen, sodass bei uns nichts weggeschmissen wird.

Die RUNDSCHAU Leser-Umfrage