

Gemeindeblatt

FÜR DEN BEZIRK

LANDECK/TIROL

Erscheint jeden Samstag - Vierteljährlicher Bezugspreis S 4.25 - Schriftleitung und Verwaltung: Landeck, Rathaus, Ruf 214, 414

Nr. 10

Landeck, den 6. März 1948

3. Jahrgang

Bezirkshauptmannschaft Landeck

Brennholzaufwurf. Ab sofort wird gegen Abtrennung des Abschnittes H 2 der Brennmittellkarte für die Haushaltgruppen II, III und IV durch die Stadtgemeinde Landeck je ein halber Meter Brennholz abgegeben; Ausgabeort: Schulhausplatz (Marienheim), Ausgabezeiten: Täglich außer Samstag von 8—12 Uhr. Dieser Aufwurf gilt nur für die Haushalte der Stadt Landeck.

Ausgabe von Speisekartoffeln. An die Bevölkerung von Landeck und Zams gelangen ab sofort auf den Abschnitt C der Kartoffelkarte 1947/48 für alle Altersstufen 1 kg Kartoffeln zur Ausgabe; Bezug in Landeck bei Anton Kofler, in Zams bei Ed. Grifemann. Gemeinschaftsverspeiseseinrichtungen erhalten Bezugscheine vom Ernährungsamt „B“.

Fahrradmäntel und Schläuche. Da in letzter Zeit Anträge auf Fahrradmäntel und Schläuche direkt beim Wirtschaftsamt abgegeben werden und dadurch eine Verzögerung in der Erledigung wegen Überhäufung eintritt, wird nochmals darauf hingewiesen, daß diesbezügliche Anträge nach wie vor bei den zuständigen Gemeindeämtern bzw. Kartenstellen in der Zeit vom 1. bis 10. jeden Monats einzubringen sind. Nur so kann eine rasche und reibungslose Erledigung der Anträge gewährleistet werden. Persönliche Vortsprachen in dieser Angelegenheit beim Wirtschaftsamt direkt sind nach Möglichkeit zu unterlassen.

Verkauf von Weidenkätzchen. Nach der Naturschutzverordnung hat jeder, der Schmuckreisig zu Handelszwecken mit sich führt, befördert oder anbietet, sich über dessen rechtmäßigen Erwerb auszuweisen. Als Ausweis gilt: 1. Wenn das Schmuckreisig von Nutzungsberechtigten des Grundstückes, auf dem es gewachsen ist, angeboten oder befördert wird, eine Bescheinigung des Gemeindeamtes, aus der hervorgeht, welche Menge von Weidenkätzchen genutzt werden; 2. Wenn die Weidenkätzchen aus einem fremden Grundstück entnommen werden, eine mit genauer Zeitangabe versehene Bescheinigung des Nutzungsberechtigten. Für den Wiederverkäufer gilt als Ausweis eine vom Verkäufer ausgestellte, mit genauer Zeitangabe versehene Bescheinigung über den rechtmäßigen Erwerb der Palmkätzchen. Im ersteren Falle genügt eine einfache Bescheinigung der Gemeinde nicht, womit die Erlaubnis zum Verkaufe von Palmkätzchen erteilt wird, sondern es muß das Grundstück bezeichnet sein, auf welchem die Weidenbäume bzw. Büsche wachsen, ferner bestätigt sein, daß das Grundstück dem Verkäufer gehört und die Menge angegeben sein, welche auf diesen Bäumen bzw. Büschen vorhanden war. Im zweiten Falle muß

ebenfalls das Grundstück angegeben sein, die Menge, die der Nutzungsberechtigte abgeben will, und die Zeit, innerhalb welcher das Sammeln und der Verkauf erfolgen sollen.

Der Bezirkshauptmann: Dr. Koler e. h.

Stadtgemeindeamt Landeck

Getränkesteuergesetz. Das Gesetz vom 12. 11. 1947 über die Getränkesteuer ist am 1. 1. 1948 in Kraft getreten. In der Auslegung seiner Bestimmungen sind verschiedene Unstimmigkeiten zu Tage getreten, wodurch sich das Stadtgemeindeamt veranlaßt sieht, folgende Erläuterungen zu diesem Gesetze bekanntzumachen:

1. Welche Getränke unterliegen der Steuerpflicht? Steuerpflichtige Getränke sind Wein, weinähnliche oder weinhaltige Getränke, Schaumweine, schaumweinähnliche Getränke, sowie Kaffee, Tee, Kakao und andere Auszüge aus pflanzlichen Stoffen. Damit ist einwandfrei festgestellt, daß nicht nur alkoholische Getränke den Bestimmungen dieses Gesetzes unterliegen. Getränkesteuerpflichtig sind also auch Mineralwässer, Kracherln, Limonaden, Chabeso, Heißgetränke usw., die bisher nach Ansicht vieler Steuerpflichtiger als steuerfrei angesehen und daher gar nicht in die Getränkesteuererklärung aufgenommen wurden.

2. Wer ist getränkesteuerpflichtig? Vielfach ist heute noch die Ansicht vertreten, daß nur die Betriebe des Gastgewerbes der Steuerpflicht unterliegen, was den Tatsachen aber keinesfalls entspricht. Nach § 2 dieses Gesetzes ist jeder zur Entrichtung der Steuer verpflichtet, der gewerbsmäßig steuerpflichtige Getränke entgeltlich an Letztverbraucher abgibt. Damit ist nun ausdrücklich festgelegt, daß der Kreis der Steuerpflichtigen — entgegen den früheren Bestimmungen — sich nicht nur auf das Gastwirts-gewerbe beschränkt, sondern auf alle Einzelhandels-geschäfte und — soweit es sich um Abgabe an Letztverbraucher handelt — auch auf die Großhändler ausgedehnt wurde.

3. Höhe und Fälligkeit der Steuer. Die Steuer beträgt 10% des Kleinhandelspreises und ist bis zum zehnten Tage eines jeden Monats fällig. Der Steuerpflichtige hat also bis zum zehnten Tage eines jeden Monats die Getränke, für die im vergangenen Monat eine Steuerschuld entstanden ist, beim Stadtgemeindeamt nach Art, Menge und Kleinhandelspreis anzumelden und die Steuer dafür zu entrichten. Als Kleinhandelspreis gilt der Verkaufspreis ohne Bedienungsgeld. Für übliche Beigaben, deren Preis herkömmlicherweise im Preis für das Getränk mitenthalten ist (z. B. Zucker und Milch bei Kaffee, Zitrone bei Tee usw.), darf bei Berechnung der Steuer kein Abzug gemacht werden.

4. An- und Abmeldung. Wer gewerbsmäßig steuerpflichtige Getränke an Letztverbraucher entgeltlich abgibt, hat dies innerhalb einer Woche dem Stadtmagistrat mitzuteilen. Werden später noch andere steuerpflichtige Getränke als die bereits gemeldeten geführt, so ist dies ebenfalls innerhalb einer Woche anzuzeigen. Die Anmeldung nach Abs. 1 muß insbesondere die Art der geführten steuerpflichtigen Getränke enthalten. Jede Veränderung durch Wegfall steuerpflichtiger Getränke ist in der Steuererklärung für jenen Steuerabschnitt anzuzeigen, in dem die Veränderung eingetreten ist. Wird die steuerpflichtige Abgabe ganz eingestellt, so ist auf der zuletzt abgegebenen Steuererklärung anzuzeigen, seit wann steuerpflichtige Getränke nicht mehr abgegeben werden.

Zur erstmaligen Erfassung der Getränkesteuerpflichtigen haben daher alle Betriebe, die den Verkauf steuerpflichtiger Getränke durchführten, die Anmeldung im Sinne der vorstehenden Ausführungen bis spätestens **10. März 1948** auf Zimmer 1 des Stadtgemeindeamtes abzugeben. Dies gilt auch für die Betriebe, die bis zu diesem Zeitpunkt schon als steuerpflichtig gemeldet waren. Vordrucke zur Anmeldung der Getränkesteuer sind dort erhältlich.

5. Strafbestimmungen. Handlungen oder Unterlassungen, wodurch die Steuer verkürzt oder der Verkürzung ausgesetzt wird, können als Verwaltungsübertretungen bestraft werden. Die Höhe der Strafen ist nach dem Gesetze mit dem Fünzigfachen des Betrages festgesetzt, um den die Steuer verkürzt oder der Verkürzung ausgesetzt wurde. Im Falle der Uneinbringlichkeit tritt an Stelle der Geldstrafe Arrest bis zu 3 Monaten. Alle sonstigen Übertretungen der Vorschriften des Getränkesteuergesetzes oder der dazu erlassenen Steuerordnungen werden mit Geldstrafen bis zu 1000 Schilling oder Arrest bis zu 2 Wochen bestraft.

6. Sonstiges. Die Gemeinde ist berechtigt, die Einhaltung der Steuerordnung durch ihre, mit einem gemeindeamtlichen Ausweis versehenen Organe zu überwachen, sowie Buch- und Betriebsprüfungen vornehmen zu lassen.

Sp.

Markt. Am Montag, den 8. März 1948, findet in Landeck der Fastenmarkt (Vieh- und Krämermarkt) statt.

Fundaamt. Fundausweis: 2 Gelddörfen. Jt.

Die Stadtbücherei dankt Herrn Sanitätsrat Dr. Torre für die weitere Spende von 11 und Frä. Irene Schuchter für 3 Bücher. — Am Montag, den 8. März, bleibt die Stadtbücherei geschlossen. Th.

Der Bürgermeister: St. Zechner e. h.

Spendenverteilung. Aus der Norwegischen Rotkreuz-Spende ist ein Faß mit Salzfishen eingelangt. Die Verteilung erfolgt durch die Rotkreuz-Bezirksstelle Landeck, Mallerstraße 19, am Mittwoch, den 10. März, ab 9 Uhr an besonders bedürftige Familien von Gefallenen, Vermissten und noch Kriegsgefangenen. Die Abgabe erfolgt lediglich gegen eine kleine freiwillige Spende zur Deckung der angefallenen Transportkosten, und zwar gegen Aufdruck der Rotkreuz-Stampiglie auf die Rückseite der Lebensmittelkarte. Das pro Kopf abzugebende Quantum richtet sich nach der Anzahl der zu Beginn der Ausgabe anwesenden Bewerber. Jergendein Anspruch auf Beteiligung besteht nicht. Ludwig

Kunstdünger für Schrebergärtner. Die Bez.-Landw.-Kammer Landeck beabsichtigt, für die Schrebergärtner

der Stadt Landeck und der Gemeinde Zams eine gewisse Menge Kunstdünger freizugeben. Berücksichtigt werden Gartenbesitzer dieser Gemeinden, die über keine Landwirtschaft verfügen, wenn sie bis zum 15. März bei der Landw. Bezugs- und Absatzgenossenschaft Landeck-Kaisenu, Tel. 472, außer ihrer Anschrift die Größe des Gemüsegartens melden. Kunstdünger für Obstgärten nichtlandw. Gartenbesitzer kann vorderhand nicht freigegeben werden. Huter

Die Messeausweise für die Wiener Frühjahrsmesse sind ab sofort im Landesreisebüro, Zweigstelle Landeck, zum Preise von S 20.— erhältlich. Sie berechtigen zum Besuche der Messehäuser an allen Ausstellungstagen und zu einer 25%igen Fahrpreisermäßigung auf den Osterr. Bundesbahnen. Aschaber

Heimkehrer, welche einen Wehrmachtführerschein besessen haben und jetzt einen Zivilführerschein erhalten möchten, mögen sich ehestens bei der Heimkehrerstelle Landeck melden, da bei genügender Beteiligung die Abhaltung einer Umschreibungs-Prüfung in Landeck geplant ist.

Erholungsbedürftigen Heimkehrern wird kostenlos 4 wöchiger Aufenthalt im Erholungsheim Haller am Haldensee geboten. Meldungen bei der Heimkehrerstelle Landeck. Leon

Standesfälle in Landeck. Geboren wurde am 26. Februar eine Siegberte Isolda dem Gendarmeriebeamten Franz Karl Hiermann und der Herta geb. Achenrainer, Galtür 110. — Es starb am 25. Februar der Fabrikdirektor i. R. Franz Schmieder, Bruggfeldstraße 7; am 27. Februar wurde er unter zahlreicher Beteiligung der Bevölkerung, insbesondere der Arbeiter- und Angestelltenchaft der Textil A. G., zu Grabe getragen. Die Sängervereinigung nahm mit einem ergreifenden Grablied von ihrem ehemaligen Sängerkameraden und Förderer Abschied. Schmieder war von 1927 bis Mai 1945 Direktor der Textil A. G. in Landeck und genoß als solcher verdientes Ansehen. Er nahm auch als Gemeinderat am öffentlichen Leben lebhaften Anteil. — Am 28. Februar starb der B.B.-Pensionist Nikolaus Traxl, Kirchenstraße 18, 81 Jahre alt.

Standesfälle in Zams. Geboren wurden am 20. Februar eine Walburga Renate dem Schneidermeister Franz Ladner und der Ida geb. Zangerle, Zams, Siedlung 6; am 23. Februar eine Brigitta Hannelore dem B.B. Zugschaffner Hermann Fizzi und der Maria Anna geb. Trenkwaldter, Landeck, Lözweg 17; eine Maria Luise dem B.B. Arbeiter Albert Schuler und der Emma geb. Kohler, Zams 37; am 24. Februar ein Adalbert dem Tischler Adalbert Schmid und der Irma geb. Jörg, Filsch 115; am 25. Februar eine Elisabeth Ursula dem Kaminfeger Anton Josef Walser und der Maria geb. Haselwandter, Landeck, Katlaunweg 3; am 26. Februar ein Reinhard Johann dem Gemeindediener Adolf Kohler und der Maria Karolina geb. Pechtl, Zams 65. — Es starb am 27. Februar die Private Veronika Kurz geb. Mallaun, Zams 16, 75 Jahre alt.

Am 27. Februar 1948 wurde auf dem Wege von der Innbrücke bis zur Perjenerbrücke ein **schwarzer Rinderturnschuh Nr. 26** verloren. Der redliche Finder wird gebeten, denselben b. der Fleischhauerei Spitz, Landeck, abzugeben.



Aus dem Kulturleben

1. Vereinskonzert der Sängervereinigung Landeck

Nachdem die Sängervereinigung Landeck bereits mehrere Male mit ansehnlichem Erfolge als Mitwirkende bei anderen Veranstaltungen vor die Öffentlichkeit getreten war, veranstaltete sie nun am letzten Sonntag ihr erstes Vereinskonzert in eigener Regie. Leider war Frau Viktoria Koler (Sopran) durch Indisposition an der Mitwirkung verhindert, sodas der erste Teil des Programms eine Veränderung erfahren musste. Doch konnte die reichhaltige Vortragsfolge, deren Hauptanteil die Sängervereinigung selber bestritt, präzis und ohne Störungen abgewickelt werden. Der Sängerkhor bezeichnete dabei unbestreitbare Fortschritte gegenüber seinem letzten Auftreten. Die Bässe treten voller hervor, auch sind die Tenöre nicht mehr so scharf; die gute Dynamik ist schon bekannt; leider waren anfangs einige Einsätze verwischt, weil zu wenig auf den Dirigenten, Chorleiter Alois Pallestrang, gesehen wurde, der seine Sänger wie immer in sonst musterergültiger Chordisziplin hielt. Ein Extralob gebührt den beiden Fodlern (Franz Zeins und Ernst Wyhs), die noch vom letzten Konzert her in bester Erinnerung sind. Professor Hans Toisl überraschte mit einer, in den Stil des Komponisten gut eingefühlten, eigenen Paraphrase über Strauß' Frühlingstimmenwalzer, die, ebenso wie die anderen, teils schwierigen Stücke von Brahms und Schubert, mit souveräner Beherrschung des Klaviers zu Gehör gebracht wurde. Das Gitarren-Kammerquartett Friedl Hauser brachte — gut studiert und sauber ausgeführt — Weisen alter und neuer Meister in gutem Zusammenspiel zum Vortrage. Das Salonorchester Hörbst, das die einzelnen Darbietungen mit Unterhaltungsmusik umrahmte, hat sich verbessert und in der Person von Herrn Homolka einen ausgezeichneten ersten Geiger gefunden. So dürfte dieses erste Vereinskonzert der Sängervereinigung Landeck als erfolgreicher Auftakt einer weiteren regen Konzerttätigkeit betrachtet werden können. H. G.

SPORT

Skiklub Landeck bei einem Schweizer Skirennen

Durch die aner kennenswerte Vermittlung seines derzeit in der Schweiz weilenden Mitgliedes Otto Selbermayer erhielt der SK. Landeck eine Einladung zur Beteiligung am Klubrennen des SC. Ilanz b. Chur (Graubünden) für letzten Sonntag. Die Ilanzer hätten schon am vorigen Sonntag zum Jubiläumrennen nach Landeck kommen sollen, was aber infolge der Viaschwierigkeiten nicht möglich gewesen war. So reiste eine 15köpfige Abordnung (5 Damen und 10 Herren) von Landeck am Samstag ab, um an dem am Sonntag dort stattfindenden Rennen teilzunehmen. Gestartet wurden ein Abfahrtslauf und ein Slalom ohne Kombinationswertung. Die Abfahrtsstrecke war $7\frac{1}{2}$ km lang und wies 900 m Höhenunterschied auf, jedoch ohne besondere Schwierigkeiten; die Schneeverhältnisse waren ausgezeichnet. Die Landecker Damen (ohne Konkurrenz) teilten sich wie folgt in die Plätze: 1. Irude Gmeiner, 2. Kosi Rhomberg, 3. Greil Blaim, 4. Midi Traxl. — In der Juniorenklasse blieb Sepp Eigl Zweiter, während in der Seniorenklasse I der beste Landecker Ferdl Achentrainer an 8. Stelle war, dem Sepp Hainz, Georg Thurner und Robert Senn folgten. In der Seniorenklasse II placierte sich Hermann Hofner mit 5 Sekunden Rückstand als Zweiter, Herbert Gebhart als 4. und Ernst

Zangerl als 5. (4 Minuten Rückstand). Gewohnterweise zeigten sich die Schweizer Gastgeber von ihrer besten Seite und machten den Landeckern den Gastaufenthalt so angenehm als nur möglich. Als Gegeneinladung wird diesen Sonntag eine Ilanzer Abordnung Gast des SK. Landeck bei dessen Klubrennen (Thial) sein.

Alpine Kombination des SV. Zams

Am Sonntag hielt der SV. Zams sein vereinsoffenes Rennen von derammeralm ab. Die Schneeverhältnisse zeigten starken Wechsellchnee in der oberen Hälfte der Strecke; das gut organisierte Rennen verlief unfallsfrei. Dem Starter stellten sich 45 Konkurrenten, die folgende Ergebnisse erzielten: Allgemeine Klasse: 1. Toni Zangerl, 475,4 (Tagesbestzeit im Abfahrtslauf), 2. Josef Gstier, 596,8, 3. Pepi Ladner, 604,4 — Jugend: 1. Herbert Kaneburger, 255,1, 2. Werner Krenn, 266,2, 3. Herbert Kappacher, 289,2 — Schüler: 1. Alois Hammerl, 206,2, 2. Johann Vonstadl, 233,5, 3. Karl Echl, 253. — Besondere Erwähnung verdient der unter-schenkelamputierte Walter Staudinger, der sich mit nur geringem Rückstand placieren konnte. — Am kommenden Sonntag veranstaltet der SV. Zams sein beliebtes „Er-Sie“-Rennen auf der Tennetalalm.

Eröffnung der Spielsaison des ATSV. Landeck

Am kommenden Sonntag veranstaltet der ATSV. Freundschaftsspiele gegen den Eisenbahn-SV. Innsbruck in Landeck. Beginn: 12.30 Uhr Reserven, 14.30 Uhr erste Mannschaften. Leider konnten wir bei Redaktionschluss die endgültige Aufstellung der Landecker Fußballer noch nicht erfahren, doch wurde uns versichert, das Landeck mit seiner derzeit stärkstmöglichen Besetzung antritt. Gleichzeitig wird bekannt, das die Landecker Handballer heuer feiern, da durch Abwesenheit und Unabkömlichkeit mehrerer Spieler die Mannschaft nicht komplett ist und eine Teilnahme in der Meisterschaft als zu gewagt erscheinen muss.

Eigentümer und Verleger: Stadtgemeinde Landeck — Verantwortlicher Redakteur: Heinrich Weber — Druck: Typografia Landeck — Genehmigt mit Bescheid vom 7. 12. 1945

Tausche 4 schöne Buschbäume (3 Birn-, 1 Apfelbaum) sowie 20 Johannisbeersträucher geg. Heu. Sailer, Ulrichstraße 8

Verkaufe wegen Platzmangel ein Bettgestell und Nachtkastl in Zirnholz, neuwertig (S 300).

Schrott, Zams, Hauptstraße 131.

Kleiner Hund (zum Schafhüten geeignet) zu kaufen gesucht.

Angebote an Johann Netzer, Fließ

Verkaufe guten, schweren Knabentwintermantel (8 - 10 Jahre, Friedensware, ganz mit Seide gefüttert) um S 200.- Rosa Vogt, Landeck, Persuchsberg 14

Tüchtige, verlässliche, in Kinderpflege erfahrene Kraft wird für Haushalt zu

3 Kindern zum sofortigen Eintritt gesucht. Näh- und Kochkenntnisse erwünscht.

Familie ROBERT HUBER - LANDECK

Gottesdienstordnung in der Pfarrkirche Landeck

7. 3. bis 14. 3. 48

Sonntag, 7. März 4. Fastensonntag - Kommunion-sonntag d. Männer - Caritas-Sonntag mit Sammlung für die Diözesan-Caritas - 6 Uhr hl. Messe für Rudolf Kirchner, 7 Uhr hl. Messe f. Kreszenz Eins, **8.15 Uhr** Einzug des hochw. **Bischofs**, 8.30 Uhr **Bischofsmesse** mit Erteilung der **Diakonatweihe**, 10 Uhr hl. Messe für die Anliegen der Pfarrfamilie, 11 Uhr hl. Messe, 19 Uhr Anbetungsstunde mit Pappfeier, 20 Uhr Fastenpredigt

Montag, 8. März Johannes von Gott - 6 Uhr hl. Messe n. Mg., 7.15 Uhr Jahresmesse für Hans Thöni, 8 Uhr Jahresmesse für Matthias Anglauer, 7.30 Uhr Bruggen hl. Messe nach Meinung Erhart

Dienstag, 9. März Hl. Franziska Romana - 6 Uhr hl. Messe nach Mg., 7.15 Uhr Jahresmesse für Roman Kurz, 8 Uhr hl. Messe nach Meinung

Mittwoch, 10. März Hl. Vierzig Martyrer - 6 u. 7.15 Uhr hl. Messen n. Mg., 8 Uhr hl. Messe f. Josef Strolz

Donnerstag, 11. März - 6 Uhr Burschl Gemeinschaftsmesse n. Mg., 7.15 Uhr hl. Messe für Engelbert Bombardelli, 8 Uhr hl. Messe f. Franziska Kratochwil

Freitag, 12. März Hl. Gregor - 6 u. 7.15 hl. Messen n. Mg., 8 Uhr hl. Amt für Gregor Wallasser

Samstag, 13. März - 6 Uhr hl. Messe n. Meinung, 7.15 Uhr Jahresmesse für Sebast. Tuen, 8 Uhr Jahresamt für Luise Thurner, 17 Uhr Kreuzweg u. Veichtgel.

Sonntag, 14. März Passionssonntag - Kommunion-sonntag d. Frauen - 6 Uhr hl. Messe f. Jaro Doleschel, 7 Uhr hl. Messe nach Mg., 8.30 Uhr hl. Messe für die Anliegen d. Pfarrfam., 9.30 Uhr Pfarrgottesdienst als Jahresamt f. Helene Köhle, 11 Uhr hl. Messe n. Mg.

Besonderes: Sonntag, 7. März um 17 Uhr Unterweisung f. Mütter d. Erstkommunikanten - Dienstag 20 Uhr Glaubensstunde für Mädel über 18 Jahre - Donnerstag 20 Uhr Glaubensstunde f. Burschen von 14-18 J. - Tägl. um 17 Uhr i. d. Pfarrkirche Kreuzweg

Evangelische Gemeinde Landeck
Sonntag, 7.3.1948
in der Hauptschule
9 Uhr Gottesdienst
10 Uhr Kindergottesdienst

Ärztlicher Sonntagsdienst
Sonntag, 7.3.1948
Dr. Karl Fink
Landeck, Kreuzbühelgasse 5, Tel. Nr. 477

Verkaufe
eine Ziege mit Rib
(S 450.-)
Ropp, Jmsterberg Nr. 39

Trachtenkostüm (Tiroler)

Größe I, zu verkaufen. Zu besichtigen zwischen 10 und 12-Uhr. Landeck, Malsersstr. 72, II. St.

Neue Lieferungen in

BRILLEGLÄSERN

eingetroffen!

Es können nun in Gläsern fast alle Wünsche der Kunden erfüllt werden, Fassungen sind jedoch noch beschränkt lieferbar und empfehle daher Einsetzen neuer Gläser in eigene Fassung.

JOHANN WEISKOPF

Inh. JOSEF PLANGGER

Telefon 370 - LANDECK - Malsersstraße 5

Verkaufe guterhaltenen email. **Sparherd**
(Friedenspreis S 180.-) Näheres bei Heiseler,
Landeck, Kreuzbühelgasse 8, Parterre.

1 Paar Gfi mit Stahlkanten, 1.90 m, neuwertig, mit Bindung u. Stöcken (Friedenswert S 120.-) gegen 3 kg gesponnene, weiße Schafwolle, sowie 1 Paar guterhaltene **Bergschuhe Nr. 44** (Friedenswert S 60.-) gegen 2 kg gesponnene, weiße Schafwolle zu tauschen.
Landeck, Bruggfeldstraße 4, II. Stock

Verlässlicher KNECHT

mit allen landwirtschaftlichen Arbeiten vertraut, der auch mit Pferden umgehen kann, für kleinere Landwirtschaft, für Dauerstellung gesucht.

Pircher, Gasthof „Arlberg“ Ldck.**Ehrenreich Greuter**

Farbenfachgeschäft - Putzmittel - Bodenpflege

liefert wieder in alter Qualität:

An Malerartikeln:

Eisenlack, schwarz - Silberbronze
Maschinenlack, grau
Fußbodenfarbe, braun - Terpentinersatz
Carbolineum - Wachsbeizen
Trockenfarben für Kalk und Öl
Schablonen - Walzapparate
Musterwalzen - Weißelbürsten

An Putzmitteln:

Flüssige Seife, fallweise auch
Schmierseifenersatz - Bodenbeizen
Stauböl - Mopöl - Glanzöl
verschiedene Scheuerpulver
Metallputzmittel - Möbelglanzpolituren
Schuhcreme - Lederfett - Maschinenöle
Ungeziefervertilgungsmittel

Besuchen Sie mich!

Ich stehe Ihnen stets gerne mit Rat und Tat zur Verfügung!

**Ziegenzuchtverein
Landeck**

Ich teile mit, daß ich für den Sommer 1948 wieder den Ziegenhirten **Markart** zu denselben Bedingungen wie im letzten Jahre anstellen will. Einprüche dagegen erbitte ich innerhalb einer Woche.

R. Stadtwieser
Obmann



Gassenschankverkauf!

WERMUTH - Liköre - Cognak
1a Obstbranntwein
Most (Saft) - Ad-Rum

Guter Rotwein in $\frac{7}{10}$ l-Fl. abgefüllt S 18.-

Gasthaus MÜLLER, Tiroler Weinstube, Tel. 481

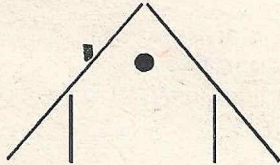

BAUGRÜNDE ODER HAUS

gegen Barzahlung oder Baumateriallieferung
 und bauliche Leistung in Landeck oder
 Umgebung zu kaufen gesucht.

Angebot an: **Bauunternehmung**
A. Klabuschnig

Baumeister, Landeck, Bruggfeldstr. (Arbeitsamtbaracke)

Josef Jöchler

BUCH-, KUNST- UND MUSIKALIENHANDLUNG
Papier - Schreibwaren - Büroartikel

LEIHBÜCHEREI

Tel. 464 **LANDECK** Innstr. 7

bietet gefälligst an:

Briefordner normal mit Register
 Postscheckordner
 Schmalordner
 Durchschreibebücher
 Heftmaschinen mit Klammern
 Lochmaschinen
 Stempelkissen
 Stempelfarben
 Tinten - Tusche
 Kohlepapier u. Matritzen
 Klebstoffe in Tuben und Flaschen
 Briefpapiere in Mappen u. Kassetten
 Papierservietten
 Papiertaschentücher
 Tischbelegpapier
 Wandschoner
 Clo-Papiere
 Hefte liniert und kariert
 Additionsrollen für Registrierkassen
 Additionsrollen für Rechenmaschinen
 Füllhalter in allen Preislagen
 sowie auch sonstige Büroartikel
 und Schreibwaren

FÜLLHALTER - REPARATUREN werden fach-
 männlich und in kürzester Zeit durchgeführt.

R. Fimberger

Ruf 513

Zweibettzimmer

für Radio-Ingenieur gesucht



Tausche kurzes

Kommunionkleid

gegen $\frac{1}{2}$ kg Wolle

Paula Bauer, Landeck,
 Löhweg 12

Fast neue

Reisefreibmaschine

zu verkaufen. Zu erfragen
 bei Schwarz, Landeck,
 Löhweg 2

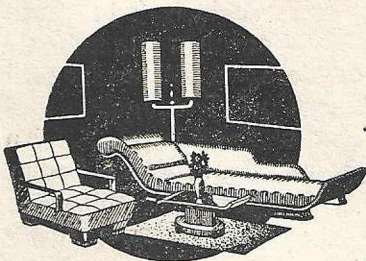

Besichtigen Sie unverbindlich die in meinem Geschäft ausgestellten
SCHLAFZIMMER - KÜCHENEINRICHTUNGEN - Einzelmöbel
 wie **KÄSTEN - STÜHLE - KÜCHENHOCKER**
PAUCHTISCHE - WÄSCHETRUHEN
 und **DRAHTEINSÄTZE**

Arthur Zangerl

MÖBELHANDLUNG UND POLSTERWERKSTÄTTE

Landeck-Bruggen 25 - Ruf 348

SCHWENDINGER & FINK - LANDECK

Marktplatz 10 - Tel. 454

Maschinen:

Dosenverschlußmaschinen mit Abschneidevorrichtung	S 750.—
Fußdengelapparat mit Zusatz	„ 530.—
Kartoffelquetschen S 150.— bis	„ 380.—
Rübenschneider	„ 220.—

Elektrobedarf:

Stiftkochplatten 22 cm, 1800 W	„ 135.—
„ 18 cm, 1200 W	„ 115.—
„ 14 cm, 1000 W	„ 95.—

Sonstige Artikel:

Schwere Keller-, Stall- und Stadelschlösser	„ 130.—
--	---------

Suche für einige Stunden

Beschäftigung, auch Waschen.

Zu erfragen bei Schaub, Landeck, Römerstr. 11

Ich danke

hiemit den Herren **Redolfi** vom Kino und **Franz Reichmayer** für ihre selbstlose Hilfe am 28. Februar. Sie trugen meine schwer herzkrankte Tochter, die während der Kinovorstellung von einer schweren Ohnmacht befallen, im Vortraum auf dem Steinboden lag, zu Familie **Märth**, der ich für ihre viele Mühe ebenfalls herzlichst danke. Unaufgefordert waren beide Herren aufgesprungen, versäumten den Film, während der diensthabende Wachmann **Seiger**, den ich um Hilfe bat, den Film interessanter fand und sitzen blieb. Darüber hinaus bemerkte er mir gegenüber, als ich mit meiner Tochter zur Türe kam, diese schwankte und gegen ihn stolperte: „Na, hobt's Os z'haus kane Tür?“

Gertrude Jelinek, Landeck, Malserstraße 39**Dankfagung**

Für die zahlreichen Beweise aufrichtiger Anteilnahme anlässlich des Hinscheidens unseres unvergesslichen Herrn

Franz Schmieder

Fabrikdirektor i. R.

für die vielen Kranz- und Blumen Spenden, sowie für die große Beteiligung am Leichenbegängnisse danken wir von Herzen. Insbesondere danken wir der Sängervereinigung Landeck, welche dem teuren Toten mit einem ergreifenden Stablied die letzte Ehre erwies.

Anna Schmieder und Kinder**Menschen
die vorüberzieh'n**

Ein ergreifendes Schicksalsbild a. d. Leben einer Seiltänzerfamilie

Freitag, den 5. März um 8 Uhr
 Samstag, den 6. März um 2, 5 und 8 Uhr
 Sonntag, den 7. März um 2, 4, 6 und 8 Uhr
 Montag, den 8. März um 6¹/₄ Uhr

**„Buffalo Bill
reitet wieder“**

Ein atemberaubender Wild-West-Film

Dienstag, den 9. März um 1¹/₂7 u. 1¹/₂9 Uhr
 Mittwoch, den 10. März um 1¹/₂7 u. 1¹/₂9 Uhr
 Donnerstag, den 11. März um 6¹/₄ Uhr

Vorverkauf: An Wochentagen außer Samstag und Sonntag 2 Std. vor Beginn der 1. Vorstellung, Samstag und Sonntag von 10-12 u. ab 1 Uhr

VORANZEIGE:

Kampf dem Krebs

Ein Film der nachweist „Krebs ist heilbar“

Freitag, den 12. 3. bis inkl. Sonntag, den 14. 3. 48

Verkaufe kaufm.

Rechenschieber

Aus Gefälligkeit bei Schwendinger, Landeck, Marktplatz

Dankfagung

Für die vielen Beweise liebevoller Teilnahme und die zahlreiche Beteiligung am Leichenbegängnisse unseres lieben Gatten u. Vaters, Herrn

Nikolaus Tragl

sprechen wir jedem Einzelnen sowie allen Verwandten und Leidtragenden aus nah und fern, für sämtliche Kranz- u. Blumen Spenden und für die Beileids- und Trostscheiben unserer tiefempfundenen Dank aus. Unseren besonderen Dank entbieten wir den hochw. Herren P. P. Kapuzinern für die tröstenden Krankenbesuche und die ergreifende Trauerfeier in der Kirche.

In tiefer Trauer:
Familie Tragl